

I TRAVESÍA BUEU-ILLA DE ONS EN KAYAK DE MAR

ORGANIZA

Federación Galega de Piragüismo y Club Nordes Kayak de Mar.

FECHA

Sábado 25 y domingo 26 de octubre del 2014.

RUTA

1º día: - De la Playa da Banda do Río (Bueu) a la Isla de Ons (Bueu) **(ROJA)**

2º día: - De la Isla de Ons a la Playa da Banda do Río (Bueu) **(ROJA)**

INSTITUCIONES Y EMPRESAS COLABORADORAS

Concello de Bueu, Parque Nacional Marítimo-Terrestre das Illas Atlánticas de Galicia, Protección Civil de Bueu, Escuela de Kayak de Mar Illas Atlánticas, The Ocean Dragons, Cámping Liméns, Nordeskayak, Goltziana, RPF Kayaks, Omei Kayak, Nabia, Casa Acuña.

REQUISITOS Y MATERIAL NECESARIO

- Ser mayor de 16 años.
- Saber nadar.
- Tener práctica en kayak de mar.
- Tener licencia federativa en vigor (anual o de actividad).
- Tener capacidad para hacer una travesía de 3 horas sin salir del kayak.
- Poseer una embarcación tipo kayak de mar insumergible tipo cerrado con tabiques estancos o flotabilidad extra y líneas de vida (No pueden participar piraguas de pista, iniciación, canoas, autovaciables, etc.).
- Chaleco salvavidas con silbato.
- Cubrebañeras.
- Achicador.
- Material de acampada (tienda y saco de dormir).
- Alimentos energéticos y agua suficiente para la travesía.

Se recomienda botiquín (biodramina), pala de repuesto, cuerda de rescate y compás.

NOTA.- *La organización se reservará el derecho de, en caso de estimar que un participante no cumple alguno de los requisitos anteriores, no dejarle tomar la salida.*

CONDICIONES DE NAVEGACIÓN

La navegación se realizara en GRUPO COMPACTO prohibiéndose navegar en solitario.

En la cabeza del grupo y cerrando el mismo, irán miembros de la organización. Se respetarán los PUNTOS DE REAGRUPAMIENTO y PARADAS de interés generales decididos por la organización.

En el caso de condiciones meteorológicas desfavorables, la organización decidirá efectuar el recorrido alternativo o anular la etapa/concentración.

Los posibles abandonos voluntarios o los ceses de aquellos palistas que la organización estime convenientes durante la travesía, se harán a través de los barcos de apoyo de la misma, dando conocimiento al personal de la organización.

El hecho de aceptar la participación en esta travesía supone acatar las decisiones de la organización.

NIVEL DE DIFICULTAD

ROJO (III de IV): sábado y domingo. La travesía es de un **nivel medio alto**. Durante la travesía hay posibilidades de olas y vientos fuertes dependiendo de la climatología, además de estar frente al mar abierto sin posibilidad de desembarco hasta el punto de llegada.

No es una travesía de iniciación, debiendo los participantes que no hayan hecho ninguna de las travesías anteriores del calendario del AGKM o FEGAPI, justificar sus conocimientos y aptitudes.

Es obligatorio saber reembarcar y saber hacer rescates.

ITINERARIO

1ª ETAPA, SÁBADO 25. DE LA PLAYA DA BANDA DO RÍO A LA ISLA DE ONS.

Nivel dificultad **ROJO (III de IV)**. 17 Kilómetros.

Control en la salida a las 10:00 h. AM.

Salida a las 10:30 AM.

Salimos de la Playa da Banda do Río en Bueu paleando por el margen izquierdo de la ría y paralelo a la costa hasta Cabo Udra, donde nos reagruparemos y enfilaremos a continuación rumbo a la Isla de Ons para finalizar en la playa Das Dornas.

2ª ETAPA, DOMINGO 26. DEL MUELLE DE ONS A LA PLAYA DA BANDA DO RIO

Nivel dificultad **ROJO (III de IV)**. 18 Kilómetros.

Control en la salida a las 11: 00 h. AM.

Salida a las 11:30 A.M.

Salimos de la playa Das Dornas en Ons, costeando hacia el Sur en busca del canal que separan las dos islas, en este punto nos reagruparemos para a continuación enfilar cara Cabo Udra, desde donde recorreremos la costa en dirección a la Playa da Banda do Río en Bueu y final de la travesía. Esta prevista una parada en la playa de Acoradouro (Ría de Aldán).

RECORRIDO TOTAL



35 Km.

RUTA ALTERNATIVA

Se tratarán de cumplir todas las etapas costeando o apartándonos de la costa cuando fuera necesario con la ayuda de los barcos de apoyo de la organización. En caso de tener que cambiar el trazado de la travesía, el traslado de las embarcaciones, equipo y personas se hará con vehículos de la organización.

La decisión de la elección de las rutas alternativas se hará en función de las condiciones meteorológicas de la zona y la facilitación de apoyo logístico necesario para los traslados. La no aceptación por parte de un participante de estos trazados alternativos supone el abandono de la travesía por parte del mismo.

MAREAS

11/10/2014	Hora	Altura	12/10/2014	Hora	Altura
Bajamar	11:29	0,5	Bajamar	11:04	0,5
Pleamar	05:24	3,5	Pleamar	04:57	3,5
Bajamar	23:45	0,5	Bajamar	23:21	0,5
Pleamar	17:41	3,5	Pleamar	17:16	3,5
Fase da lúa					
	Nueva	1 %	Creciente	5 %	
Orto 9:00	Ocaso: 19:38		Orto 8:43	Ocaso:19:59	

Hora Local. Datos referidos al Puerto de Marín.

Evolución de la marea 25/10/2014

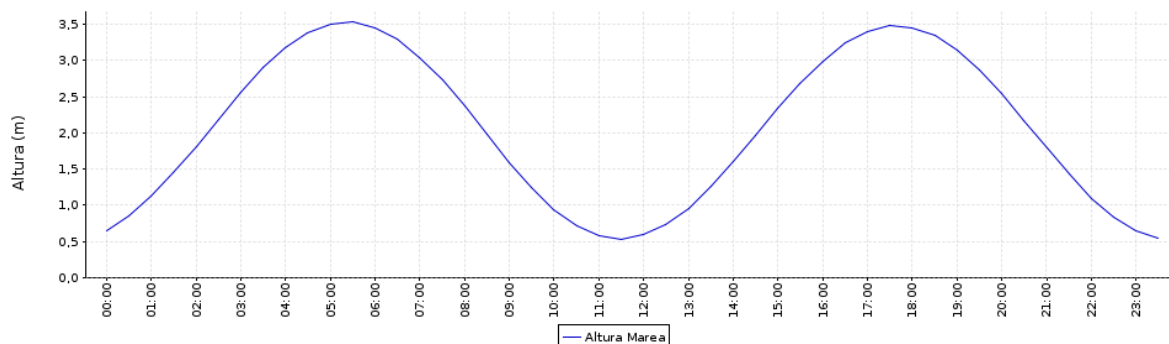

CARTOGRAFÍA

Carta 925. De Cabo Corrubedo a Cabo Silleiro. Instituto Hidrográfico de la Marina Española.

Carta PP-27. Mapes de Navegació de F.L.C. Ría de Pontevedra.

LUGAR DE REUNIÓN

El lugar de reunión será en el Cámping de Liméns el viernes 10 a las 20:30 horas, para recibir a los participantes, hacer las explicaciones de la travesía y la disposición del material. Esa noche nos alojaremos en el cámping.

LUGAR DE SALÍDA

Playa da Banda do Río, en Bueu. Los coches podrán quedar en el aparcamiento que se habilitará expresamente para esta travesía en la Banda del Río o, quien lo prefiera, en el camping de Liméns haciendo porteos.

INSCRIPCIONES

ANTES del 20 de octubre de 2014 enviando cumplimentada **una hoja de inscripción por cada participante.**

Será obligatorio para inscribirse tener en vigor la licencia federativa nacional, autonómica o de fin de semana. El precio de la inscripción será de **5 €** para los federados y **7,5 €** en caso de no estar federado (+2,5 € por licencia federativa de actividad fin de semana), la inscripción no cubre la cena ni la pernocta del sábado en Ons.

En Ons no tendremos zona de acampada. Los que lo deseen podrán optar a dormir en habitación individual o doble, pagando el precio correspondiente que se informará días antes del cierre de inscripción.

El número de plazas para esta travesía está **limitado a 30 participantes** por orden de inscripción.

Las inscripciones se harán del siguiente modo:

1. Ingreso bancario o transferencia en la cuenta CAIXANOVA nº 2080 0208 00 0000026798. Beneficiario: Club Nordes Kayak de Mar. Poner el nombre/apellidos/1ª Travesía Bueu – Ons en el apartado “Concepto”.

2. Cumplimentación de la hoja de inscripción.

3. Envío del justificante de pago conjuntamente con la hoja de inscripción e incluir copia de la licencia federativa. En el caso de estar federados fuera de la Comunidad Gallega la licencia tendrá que ser nacional). Los envíos se harán a NORDESKAYAK por e-mail administracion@nordeskayak.com

Ninguna inscripción será definitiva hasta la confirmación de la misma al participante por parte de la organización.

La organización NO facilitará ninguna bolsa de comida ni agua. La travesía se hará en total autonomía, siendo responsabilidad de cada participante el asegurarse llevar comida y agua suficiente en los dos días de ruta.

Los traslados/porteos de coches/embarcaciones entre los puntos de salida y de llegada de cada etapa se harán coordinados y por cuenta de los participantes.

Aquellas personas que deseen pernoctar en el Cámping Liméns deberán reservar plaza al tiempo que realizan la inscripción enviando un mensaje a administración@nordeskayak.com . El precio por persona es de 6 €.

DIRECCIONES Y TELÉFONOS DE CONTACTO E INFORMACIÓN

Club Nordes kayak de mar.

Camping Limens

Playa de Limens.

36940 Cangas. Pontevedra.

Tel.- 986 30 40 55

e-mail: administracion@nordeskayak.com

Por motivos de organización agradecemos que todas las consultas se realicen en la medida de lo posible por correo electrónico.

I TRAVESÍA BUEU ILLA DE ONS EN KAYAK DE MAR

25 y 26 de septiembre

Cubrir con mayúsculas y enviar antes del 20 de OCTUBRE de 2014.

NOMBRE APELLIDOS
D.N.I FECHA_DE_NACIMIENTO
DOMICILIO
POBLACIÓN C.P.
PROVINCIA PAIS
TELÉFONO FIJO/MÓVIL
PERSONA DE CONTACTO Y NÚMERO DE TELÉFONO ALTERNATIVO
E-MAIL
MARCA DEL KAYAK MODELO COLOR
Nº DE LICENCIA CLUB AUTONOMÍA/PAIS

DECLARO:

- Que tengo plena conciencia del peligro que supone tomar parte en esta actividad.
- Acepto someterme a lo dictado en este reglamento, las disposiciones de Capitanía Marítima y decisiones de los miembros de la organización durante mi participación en la travesía.
- Que acepto voluntariamente la participación y asumo la responsabilidad del riesgo intrínseco de ella.
- Que sé nadar suficientemente.
- Que estoy en posesión, o actualmente tramitando, la licencia federativa de piragüismo del año en curso.
- Acepto y asumo cualquier responsabilidad que pudiera derivarse de la construcción de mi kayak y de su equipamiento, de las condiciones de seguridad, del cumplimiento de todas las disposiciones dadas por las Autoridades Marítimas y Deportivas y de cuanto pueda acaecer a causa de no cumplir estrictamente cuanto esté establecido.
- Que mi kayak y mi equipamiento cumplen los requisitos mínimos que la Capitanía Marítima de Vigo pone para la navegación en esta travesía.
- Relevo de toda responsabilidad a la Federación Galega de Piragüismo, al Club Nordes kayak de mar y a cualquier otra persona física o jurídica que participe en la organización de esta travesía, asumiendo a mi cargo cualquier daño que pueda ser consecuencia de la participación de mi kayak en esta travesía.
- Autorizo a la FEG y al Club Nordes Kayak de Mar a difundir la totalidad de las imágenes recogidas en la travesía y actos paralelos en cualquier medio de difusión y comunicación sin límite territorial. En cualquier caso, este uso no tendrá fines comerciales.

En _____ a ____ de _____ de 2.014.

Firmado:

DNI o Pasaporte:

A/A PRESIDENTE DE LA FEDERACIÓN GALEGA DE PIRAGÜISMO

Los datos facilitados pasarán a formar parte de un fichero declarado ante la AEPD. Este fichero tiene como finalidad la prestación de los servicios solicitados.

Estos datos son veraces y exactos debiendo comunicar cualquier modificación de los mismos al Responsable del Fichero. Puede ejercer los derechos de acceso, oposición rectificación y cancelación mediante carta y adjuntando la fotocopia del DNI en la siguiente dirección: Federación Galega de Piragüismo, Encoro Pontillón de Castro, Rúa Gavian s/n. 36151 Pontevedra.

Los anteriores datos serán utilizados con el objeto de tramitar la oportuna licencia.

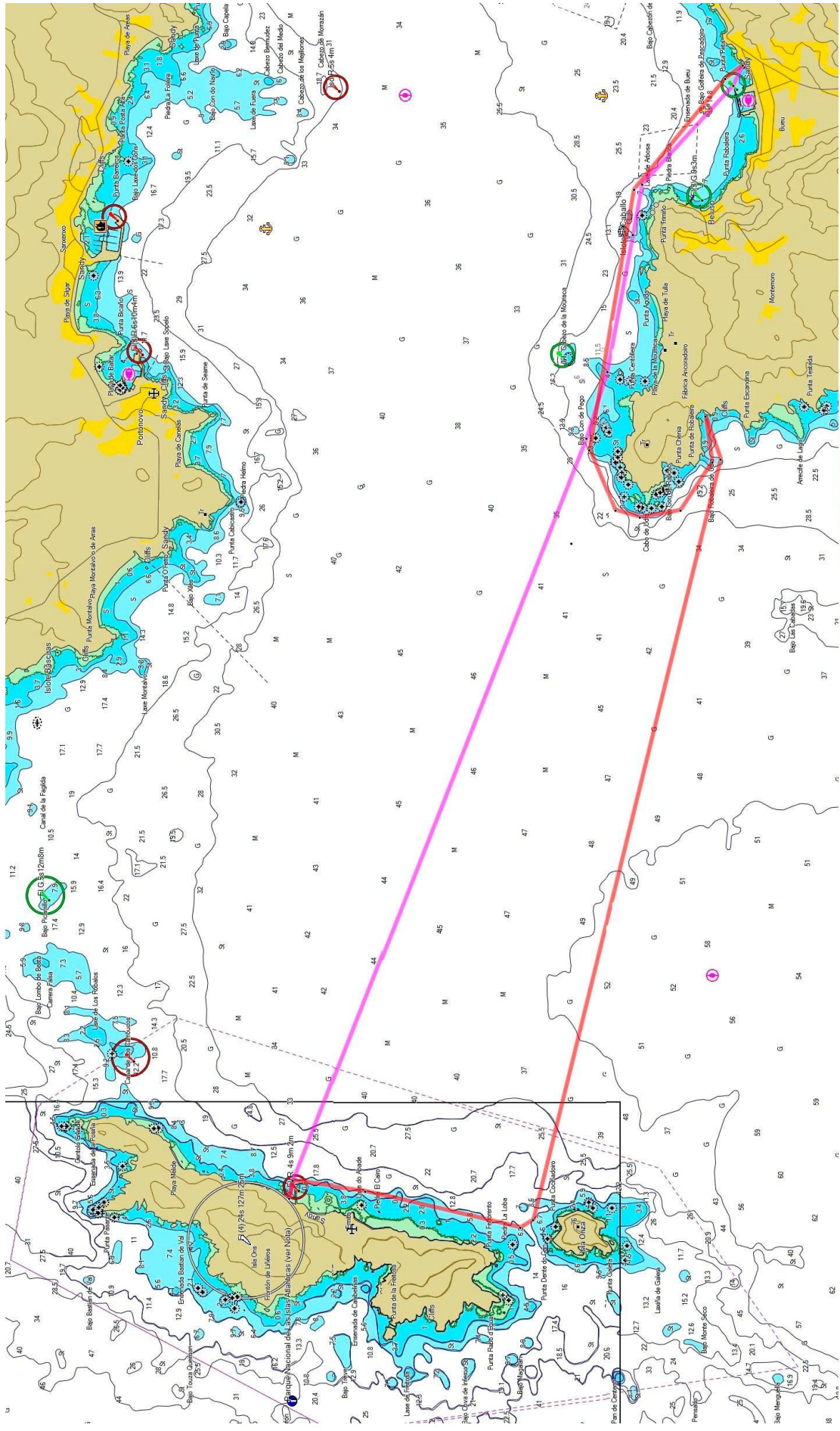

1ª Travesía Bueu - Illa de Ons
Octubre del 2014

Ruta Sábado 7,5 Mn. (14 Km.)

Ruta Domingo 10,5 Mn. (20 Km.)